

# RELATÓRIO DE GESTÃO SEMUS MONTES ALTOS 2022





**ATENÇÃO BÁSICA**

## UBS NOVO HORIZONTE

### 4.163 ATENDIMENTOS

	JAN	FEV	MAR	ABR
Atendimentos de Enfermagem	68	52	45	68
Atendimentos Médicos	52	64	102	88
Atendimentos Odontológicos	20	29	32	61
Atendimentos Nutricionista	-	05	02	05
Visitas Domiciliares	921	615	583	513
Avaliação Antropométrica	113	82	74	46
Glicemia Capilar	34	17	33	101
Teste Rápido (Sifilis, HIV, Hep B e Hep C)	-	12	08	12
Aferição de PA	80	63	61	98
Teste do Pezinho	02	01	-	01
<b>TOTAL</b>	<b>1290</b>	<b>940</b>	<b>940</b>	<b>993</b>

## UBS FREI ARISTIDES

7782 ATENDIMENTOS

	JAN	FEV	MAR	ABR
Atendimentos de Enfermagem	143	39	153	132
Atendimentos Médicos	65	108	106	106
Atendimentos Odontológicos	-	-	-	-
Atendimentos Nutricionista	14	12	04	18
Visitas Domiciliares	1701	1267	1258	1498
Avaliação Antropométrica	15	101	45	100
Glicemia Capilar	16	101	103	53
Teste Rápido (Sifilis, HIV, Hep B e Hep C)	10	-	06	10
Aferição de PA	183	103	107	201
Teste do Pezinho	01	-	-	03
<b>TOTAL</b>	<b>2148</b>	<b>1731</b>	<b>1782</b>	<b>2121</b>

## UBS CORCOVADO

3.638 ATENDIMENTOS

	JAN	FEV	MAR	ABR
Atendimentos de Enfermagem	-	37	58	61
Atendimentos Médicos	-	125	134	140
Atendimentos Odontológicos	-	-	-	-
Atendimentos Nutricionista	-	-	-	-
Visitas Domiciliares	-	21	578	1403
Avaliação Antropométrica	-	162	115	148
Glicemia Capilar	-	97	23	13
Teste Rápido (Sifilis, HIV, Hep B e Hep C)	-	16	04	12
Aferição de PA	-	177	169	144
Teste do Pezinho	-	-	-	01
<b>TOTAL</b>	-	<b>635</b>	<b>1081</b>	<b>1922</b>

## UBS OSVALDO BANDEIRA

### 15082 ATENDIMENTOS

	JAN	FEV	MAR	ABR
Atendimentos de Enfermagem	195	187	180	200
Atendimentos Médicos	89	56	162	158
Atendimentos Odontológicos	49	56	45	50
Atendimentos Nutricionista	08	07	05	10
Visitas Domiciliares	3220	2645	2681	2447
Avaliação Antropométrica	284	243	342	358
Glicemia Capilar	75	110	107	130
Teste Rápido (Sifilis, HIV, Hep B e Hep C)	28	48	48	44
Aferição de PA	168	140	230	270
Teste do Pezinho	-	04	-	03
<b>TOTAL</b>	<b>4116</b>	<b>3496</b>	<b>3800</b>	<b>3670</b>

## UBS VILA ANGICAL

### 9189 ATENDIMENTOS

	JAN	FEV	MAR	ABR
Atendimentos de Enfermagem	98	113	126	95
Atendimentos Médicos	118	118	135	145
Atendimentos Odontológicos	36	62	42	43
Atendimentos Nutricionista	-	20	01	02
Visitas Domiciliares	2293	1481	2255	1341
Avaliação Antropométrica	02	80	30	14
Glicemia Capilar	14	30	13	21
Teste Rápido (Sifilis, HIV, Hep B e Hep C)	07	16	25	08
Aferição de PA	112	222	113	148
Teste do Pezinho	02	02	01	05
<b>TOTAL</b>	<b>2.682</b>	<b>1944</b>	<b>2741</b>	<b>1822</b>



**IMUNIZAÇÃO**



## DOSES APLICADAS

3899 ATENDIMENTOS

SALA DE VACINA	VACINAS ROTINA
UBS KRIKATI	317
UBS FREI ARISTIDES	294
UBS OSVALDO BANDEIRA	593
UBS VILA ANGICAL	262
<b>TOTAL</b>	<b>1469</b>

**Campanha Influenza – 1857**

**Campanha Sarampo – 573**

## CAMPANHA COVID-19

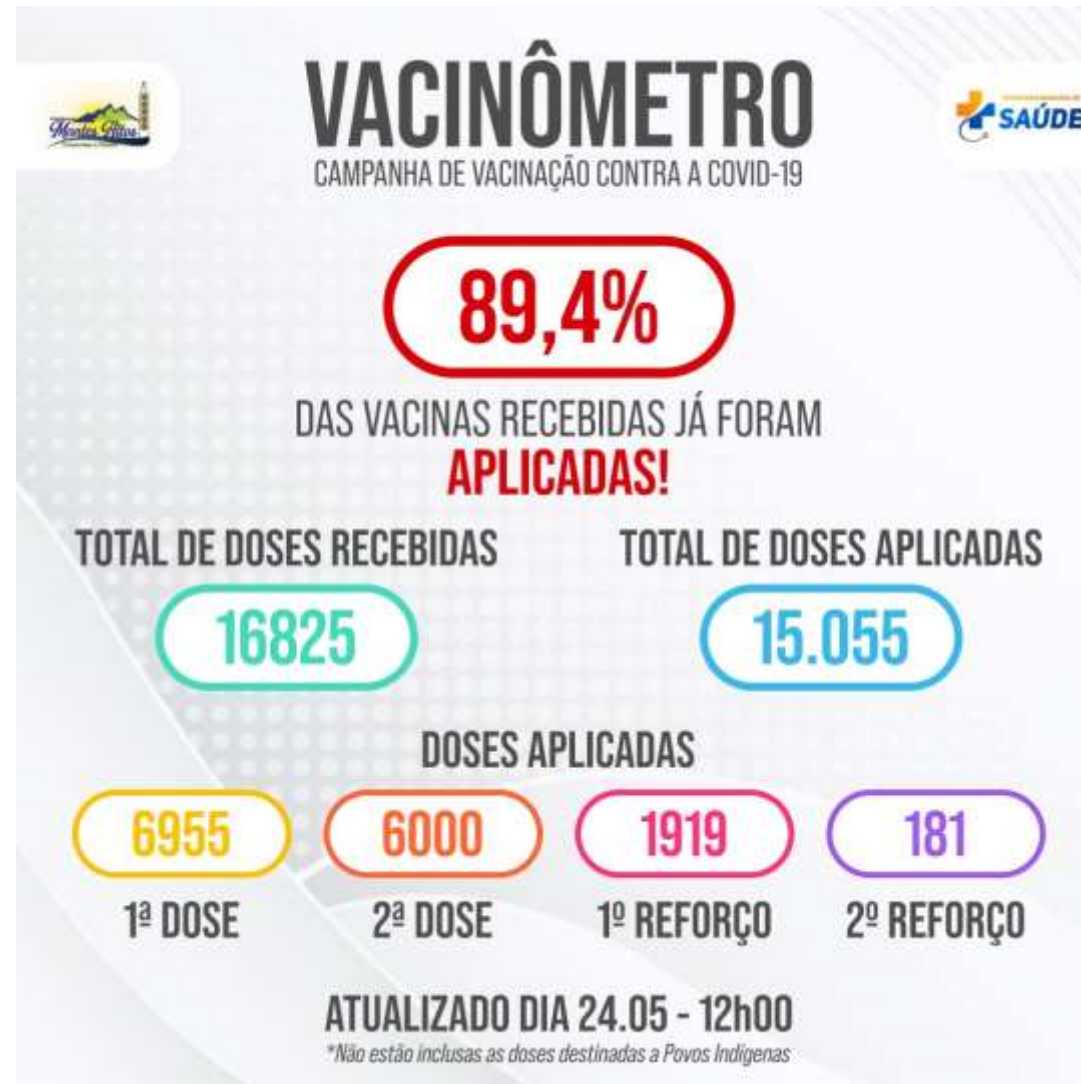



# VIGILÂNCIA EPIDEMIOLÓGICA

# NOTIFICAÇÕES

AGRAVO	QUANTIDADE
Atendimento antirrábico	12
Tuberculose	05
Acidente por animal peçonhento	02
Leishmaniose tegumentar	02
Sífilis não especificada	03
Sífilis em gestante	02
Violência interpessoal/autoprovocada	01
Acidente de trabalho com exposição à material biológico	01
Intoxicação exógena	03
Acidente de trânsito	09

Diarreia	48
<b>TOTAL</b>	<b>40</b>

## CICLOS DA DENGUE

CICLOS	Nº DE IMÓVEIS VISITADOS	% COBERTURA
1º CICLO	3412	96,6
2º CICLO	4040	114,4

# LIRAA

- 1º LIRAA – 24 a 28 de Janeiro, visitados 234 imóveis (meta de 231), com classificação de RISCO MÉDIO.
- 2º LIRAA – 24 a 29 de Abril, visitados 239 imóveis (meta de 231), com classificação de RISCO MÉDIO.



**VIGILÂNCIA SANITÁRIA**

# PRODUÇÃO

- Termo de fiscalização – 10;
- Cadastros de estabelecimentos – 20;
- Ações educativas – 05.





# FARMÁCIA BÁSICA

# ATENDIMENTOS

3.708 ATENDIMENTOS

MEDICAMENTOS DISPENSADOS	JAN	FEV	MAR	ABR
COMPONENTE BÁSICO	1007	1169	737	696
CONTROLE ESPECIAL	17	37	21	24
<b>TOTAL</b>	<b>1024</b>	<b>1206</b>	<b>758</b>	<b>720</b>

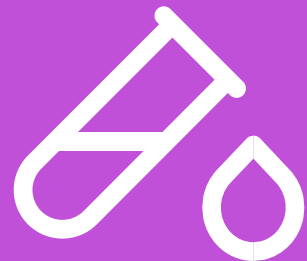

# SETOR DE REGULAÇÃO

# EXAMES - ANÁLISES

MÊS	QUANTIDADE
JANEIRO	1838
FEVEREIRO	1849
MARÇO	2691
ABRIL	1965
<b>TOTAL</b>	<b>8343</b>

# CONSULTAS ESPECIALIDADES

- Pediatra – 20 atendimentos/mês;
- Dermatologista – 30 atendimentos/mês;
- Endoscopia – 20 atendimentos/mês;
- Ortopedista – 35 atendimentos/mês;
- Cardiologista – 20 atendimentos/mês;
- Ultrassonografia – 80 atendimentos/mês; • Eletrocardiograma – 20 atendimentos/mês.

**225 ATENDIMENTOS/MÊS**



# SERVIÇO SOCIAL

# ATENDIMENTOS

- Laqueadura: 24 processos;
- Medicação de Controle Especial: 11 processos;
- Visita domiciliar: 32;
- Atendimento social: 870;
- Atendimento psicóloga: 92;
- Atendimento psiquiatra: 133.

# VALORES

R\$ 55.395 DISPONIBILIZADO

	JAN	FEV	MAR	ABR	TOTAL
AJUDA DE CUSTO	R\$ 9450	R\$ 4780	R\$ 4240	R\$ 3675	<b>R\$ 22.145</b>
TRAT. FORA DO DOMICÍLIO	R\$ 10270	R\$ 8590	R\$ 6780	R\$ 7610	<b>R\$ 33.250</b>





**HOSPITAL**

# PRODUÇÃO

10.675 ATENDIMENTOS

	JAN	FEV	MAR	ABR
Consulta Médica	1013	191	418	556
Consulta de Enfermagem	1017	656	432	573
Administração de Medicamentos	1666	1202	1432	1124
Retirada de Pontos	86	75	30	18
Curativos	32	21	34	43
Sutura	17	12	10	17
<b>TOTAL</b>	<b>3831</b>	<b>2157</b>	<b>2356</b>	<b>2331</b>

# COVID

## 1150 ATENDIMENTOS

	JAN	FEV	MAR	ABR
ATENDIMENTOS	223	216	106	98
TESTES REALIZADOS	265	198	26	18
CASOS POSITIVOS	153	99	2	0
CASOS NEGATIVOS	112	99	24	18

# BOLETIM COVID MONTES ALTOS – MA 2022

ATUALIZADO EM 25/05/2022

**CASOS CONFIRMADOS** (Notificações) – **252**

**CURADOS - 262**

**ÓBITOS - 02**

**INTERNADOS**

Montes Altos: 00

Imperatriz: 00

**CASOS ATIVOS - 00**

**SUSPEITOS - 00**

**DESCARTADOS - 274**

**QUANTIDADE DE TESTES REALIZADOS – 526**

**BOLETIM EPIDEMIOLÓGICO 2020/2021**



Testes Realizados:

Óbitos:

Casos Confirmados:

**2020 / 2021**

1625 / 1383

08 / 10

515 / 528





































224 Publicações 898 Seguidores 29 Seguindo

**Sec. de Saúde - Montes Altos**

Saúde/beleza

📍 Perfil Oficial da Secretaria Municipal de Saúde de Montes Altos- Ma.

👉 Tire suas dúvidas via Direct.

📱 Acompanhe e compartilhe informações.

Ver tradução



Seguido(a) por **faylon\_rocha**, **alcimar\_lopes** e outras 41 pessoas

Seguindo ▾

Mensagem



Boletins COVID Datas Especi...



**JAN – ABR 2021**

**69.594**

**MAI – AGO 2021**

**85.990**

**SET – DEZ 2021**

**92.746**

---

 **saudemontesaltos**







**ATENÇÃO BÁSICA**

## UBS NOVO HORIZONTE

### 5.112 ATENDIMENTOS

	MAI	JUN	JUL	AGO
Atendimentos de Enfermagem	32	30	61	110
Atendimentos Médicos	90	85	49	114
Atendimentos Odontológicos	54	46	42	31
Atendimentos Nutricionista	05	05	-	05
Visitas Domiciliares	823	453	799	1003

Avaliação Antropométrica	78	90	59	224
Glicemia Capilar	52	78	48	100
Teste Rápido (Sifilis, HIV, Hep B e Hep C)	15	08	112	40
Aferição de PA	92	78	48	150
Teste do Pezinho	-	01	-	02
<b>TOTAL</b>	<b>1241</b>	<b>874</b>	<b>1218</b>	<b>1779</b>



## UBS FREI ARISTIDES

### 4.483 ATENDIMENTOS

	MAI	JUN	JUL	AGO
Atendimentos de Enfermagem	140	141	108	117
Atendimentos Médicos	160	169	107	135
Atendimentos Odontológicos	-	02	-	-
Atendimentos Nutricionista	22	50	05	-
Visitas Domiciliares	40	300	706	944

Avaliação Antropométrica	139	131	95	79
Glicemia Capilar	58	52	55	23
Teste Rápido (Sifilis, HIV, Hep B e Hep C)	29	26	63	14
Aferição de PA	156	156	159	90
Teste do Pezinho	03	05	02	02
<b>TOTAL</b>	<b>747</b>	<b>1032</b>	<b>1300</b>	<b>1404</b>

## UBS CORCOVADO

### 3.290 ATENDIMENTOS

	MAI	JUN	JUL	AGO
Atendimentos de Enfermagem	85	77	77	92
Atendimentos Médicos	190	135	59	165
Atendimentos Odontológicos	13	19	19	30
Atendimentos Nutricionista	-	-	-	-
Visitas Domiciliares	158	17	293	588

Avaliação Antropométrica	210	135	74	179
Glicemia Capilar	34	05	09	43
Teste Rápido (Sífilis, HIV, Hep B e Hep C)	20	08	-	08
Aferição de PA	186	112	72	176
Teste do Pezinho	01	-	01	-
<b>TOTAL</b>	<b>897</b>	<b>508</b>	<b>604</b>	<b>1281</b>

## UBS OSVALDO BANDEIRA

	MAI	JUN	JUL	AGO
Atendimentos de Enfermagem	77	77	44	74

Atendimentos Médicos	174	91	82	94
Atendimentos Odontológicos	84	42	37	90
Atendimentos Nutricionista	01	10	10	03
Visitas Domiciliares	10	203	649	686
Avaliação Antropométrica	228	146	97	148
Glicemia Capilar	15	28	09	21
Teste Rápido (Sifilis, HIV, Hep B e Hep C)	12	20	08	24
Aferição de PA	170	137	97	131

Teste do Pezinho	01	02	02	02
<b>TOTAL</b>	<b>772</b>	<b>756</b>	<b>1035</b>	<b>1273</b>

**UBS VILA ANGICAL**

**3.836 ATENDIMENTOS**





**IMUNIZAÇÃO**

# DOSES APLICADAS

5903 ATENDIMENTOS

SALA DE VACINA	VACINAS ROTINA
UBS KRIKATI	453
UBS FREI ARISTIDES	300
UBS OSVALDO BANDEIRA	625

UBS VILA ANGICAL	297
<b>TOTAL</b>	<b>1675</b>

**Campanha Influenza – 1143**  
**Campanha Poliomielite – 185**  
**Campanha COVID – 2900**



# VIGILÂNCIA EPIDEMIOLÓGICA

# NOTIFICAÇÕES

AGRAVO	QUANTIDADE
Atendimento antirrábico	19
Tuberculose	01
Acidente por animal peçonhento	22
Leishmaniose visceral	02
Sífilis não especificada	02

Violência interpessoal/autoprovocada	07
Acidente de trabalho grave	04
Intoxicação exógena	06
Acidente de trânsito	75
Diarreia	227
Varicela	12
Hanseníase	02
<b>TOTAL</b>	<b>379</b>

CICLOS	Nº DE IMÓVEIS VISITADOS	% COBERTURA
3º CICLO	2992	84,3
4º CICLO	3935	110,8

## CICLOS DA DENGUE E LIRAa

- 3º LIRAa – 11 a 15 de Julho, visitados 232 imóveis (meta de 231), com classificação de **RISCO BAIXO**.





**VIGILÂNCIA SANITÁRIA**

# PRODUÇÃO

- Cadastros - 20;
- Inspeções - 10;
- Denúncias - 5;

- Atendimento denúncia - 5;
- Emissão alvará sanitário - 7.



# FARMÁCIA BÁSICA

	MAI	JUN	JUL	AGO	TOTAL
MEDICAMENTOS DISPENSADOS	830	970	880	748	<b>3.428</b>

## ATENDIMENTOS

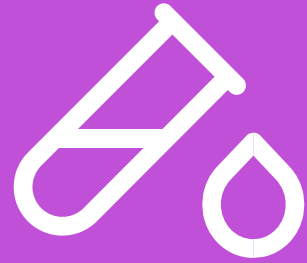

# SETOR DE REGULAÇÃO

# EXAMES - ANÁLISES

MÊS	QUANTIDADE
MAIO	1574
JUNHO	1405
JULHO	1280



AGOSTO	2997
<b>TOTAL</b>	<b>7256</b>

## CONSULTAS ESPECIALIDADES

- Pediatra – 20 atendimentos/mês;

- 
- Dermatologista – 30 atendimentos/mês;
  - Endoscopia – 20 atendimentos/mês;
  - Ortopedista – 35 atendimentos/mês;
  - Cardiologista – 20 atendimentos/mês;
  - Ultrassonografia – 80 atendimentos/mês; •  
Eletrocardiograma – 20 atendimentos/mês.

**225 ATENDIMENTOS/MÊS**



# SERVIÇO SOCIAL

# ATENDIMENTOS

- Laqueadura: 36 processos;
- Medicação de Controle Especial: 21 processos;

- Visita domiciliar: 23;
- Atendimento social: 425.

## VALORES

**R\$ 95.340,00 DISPONIBILIZADO**

	MAI	JUN	JUL	AGO	TOTAL
AJUDA DE CUSTO	R\$ 6.440,00	R\$ 15.740,00	R\$ 5.350,00	R\$ 9.890,00	<b>R\$ 37.420</b>
TRAT. FORA DO DOMICÍLIO	R\$ 13.170,00	R\$ 8.090,00	R\$ 12.380,00	R\$ 24.280,00	<b>R\$ 57.920</b>



**HOSPITAL**



# PRODUÇÃO

**17.786 ATENDIMENTOS**

	MAI	JUN	JUL	AGO
Consulta Médica	1619	1106	890	911
Consulta de Enfermagem	1690	1241	996	1012
Administração de Medicamentos	3103	3103	1772	-

Retirada de Pontos	21	21	86	-
Curativos	71	65	33	-
Sutura	15	13	18	-
<b>TOTAL</b>	<b>6.519</b>	<b>5.549</b>	<b>3.795</b>	<b>1.923</b>

# COVID

**1.006 ATENDIMENTOS**

	MAI	JUN	JUL	AGO
ATENDIMENTOS	146	45	300	42
TESTES REALIZADOS	20	77	313	63

**67.985**

**ATENDIMENTOS PRESTADOS DE MAIO A AGOSTO**

 [saudemontesaltos](https://www.instagram.com/saudemontesaltos)



**RELATÓRIO SEMUS  
MONTES ALTOS  
SET - DEZ 2022**





**ATENÇÃO BÁSICA**

	SET	OUT	NOV	DEZ
Atendimentos de Enfermagem	53	30	87	55
Atendimentos Médicos	50	49	50	39
Atendimentos Odontológicos	35	68	51	12
Atendimentos Nutricionista	04	03	04	-
Visitas Domiciliares	863	822	1489	708

Avaliação Antropométrica	103	79	100	94
Glicemia Capilar	45	34	38	50
	<b>SET</b>	<b>OUT</b>	<b>NOV</b>	<b>DEZ</b>
Atendimentos de Enfermagem	140	100	130	111
Atendimentos Médicos	160	139	120	127
Atendimentos Odontológicos	-	-	-	-
Atendimentos Nutricionista	22	12	10	11
Visitas Domiciliares	527	439	689	382



Avaliação Antropométrica	139	147	138	127
Glicemia Capilar	58	45	50	20
Teste Rápido (Sifilis, HIV, Hep B e Hep C)	29	19	15	11
Aferição de PA	156	167	150	159
Teste do Pezinho	03	06	04	03
<b>TOTAL</b>	<b>1234</b>	<b>1074</b>	<b>1306</b>	<b>951</b>

**5314 ATENDIMENTOS**

**4565 ATENDIMENTOS**

	SET	OUT	NOV	DEZ
Atendimentos de Enfermagem	111	111	101	88
Atendimentos Médicos	143	155	150	60
Atendimentos Odontológicos	31	16	-	23
Atendimentos Nutricionista	-	-	-	-
Visitas Domiciliares	530	498	644	326

Avaliação Antropométrica		136	162	195	160
Glicemia Capilar		63	40	48	65
Te		<b>SET</b>	<b>OUT</b>	<b>NOV</b>	<b>DEZ</b>
Af	Atendimentos de Enfermagem	98	79	109	56
Te	Atendimentos Médicos	186	120	113	102
<b>TC</b>	Atendimentos Odontológicos	52	32	-	28
	Atendimentos Nutricionista	05	05	-	05
	Visitas Domiciliares	1093	828	1032	926

Avaliação Antropométrica	215	169	163	98
Glicemia Capilar	73	30	47	45
Teste Rápido (Sífilis, HIV, Hep B e Hep C)	16	32	40	24
Aferição de PA	200	159	148	83
Teste do Pezinho	02	01	02	02
<b>TOTAL</b>	<b>1940</b>	<b>2885</b>	<b>1654</b>	<b>1369</b>

**4447 ATENDIMENTOS**

**7848 ATENDIMENTOS**

	SET	OUT	NOV	DEZ
Atendimentos de Enfermagem	50	82	81	126
Atendimentos Médicos	30	100	88	69
Atendimentos Odontológicos	40	71	86	25
Atendimentos Nutricionista	-	02	02	-
Visitas Domiciliares	424	660	1393	304

Avaliação Antropométrica	41	116	116	114
Glicemia Capilar	09	23	38	41
Teste Rápido (Sifilis, HIV, Hep B e Hep C)	-	14	16	20
Aferição de PA	39	67	180	287
Teste do Pezinho	03	01	01	01
<b>TOTAL</b>				



**5814 ATENDIMENTOS**



**IMUNIZAÇÃO**

# DOSES APLICADAS

SALA DE VACINA	VACINAS ROTINA
UBS KRIKATI	397
UBS FREI ARISTIDES	386
UBS OSVALDO BANDEIRA	653

UBS VILA ANGICAL	321
<b>TOTAL</b>	<b>1.757</b>

**Campanha COVID – 2773 Doses  
recebidas e 2453 Doses aplicadas.**



# VIGILÂNCIA EPIDEMIOLÓGICA

# NOTIFICAÇÕES

AGRAVO	QUANTIDADE
Acidente de trabalho com exposição a mat.	01
Acidente de trabalho grave	04
Acidente de trânsito	67
Acidente por animal peçonhento	20

Atendimento antirrábico	24
Caxumba	02
Hanseníase	01
Intoxicação exógena	04
Leishmaniose tegumentar	01
Leishmaniose visceral	02
Tuberculose	02
Violência interpessoal/autoprovocada	07

CICLOS	Nº DE IMÓVEIS VISITADOS	% COBERTURA
5º CICLO	2595	73,1%
6º CICLO	3470	97,7%
<b>TOTAL</b>		<b>135</b>

## CICLOS DA DENGUE E LIRAa



- 4º LIRAa – 24 a 27 de Outubro, visitados 232 imóveis (meta de 231), com classificação de **RISCO BAIXO**.



# VIGILÂNCIA EM SAÚDE AMBIENTAL

	SET	OUT	NOV	DEZ	TOTAL
AMOSTRAS DE ÁGUA ANALISADAS	9	9	-	-	<b>18</b>

## ANÁLISES PARA AGENTE INFECTANTE

- Durante todo o ano foram realizadas 94 análises, alcançando 87% de meta final, mais que o preconizado (75%).



**VIGILÂNCIA SANITÁRIA**

# PRODUÇÃO

- Cadastros - 20;
- Inspeções - 5;
- Denúncias - 3;
- Atendimento denúncia - 3;

- Emissão alvará sanitário - 3.



# FARMÁCIA BÁSICA



	SET	OUT	NOV	DEZ	TOTAL
MEDICAMENTOS DISPENSADOS	1072	902	858	600	<b>3432</b>

## ATENDIMENTOS

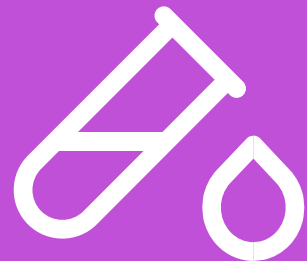

# SETOR DE REGULAÇÃO

# EXAMES - ANÁLISES

MÊS	QUANTIDADE
SETEMBRO	3262
OUTUBRO	2898
NOVEMBRO	3179

DEZEMBRO	3436
<b>TOTAL</b>	<b>12775</b>

## CONSULTAS ESPECIALIDADES

- Pediatra – 20 atendimentos/mês;

- 
- Dermatologista – 30 atendimentos/mês;
  - Endoscopia – 20 atendimentos/mês;
  - Ortopedista – 35 atendimentos/mês;
  - Cardiologista – 20 atendimentos/mês;
  - Ultrassonografia – 80 atendimentos/mês; •  
Eletrocardiograma – 20 atendimentos/mês.

**225 ATENDIMENTOS/MÊS**



# SERVIÇO SOCIAL



# ATENDIMENTOS

- Laqueadura: 48 processos;
- Cadeiras de rodas: 02 processos;

- Visita domiciliar: 26;
- Atendimento social: 417.

## VALORES

**R\$86.920,00 DISPONIBILIZADO**

	SET	OUT	NOV	DEZ	TOTAL
AJUDA DE CUSTO	14.300,00	6.140,00	3.100,00	4.900,00	<b>28.440,00</b>
TRAT. FORA DO DOMICÍLIO	13.820,00	12.020,00	16.840,00	15.800,00	<b>58.480,00</b>



**AMENT**

# ATENDIMENTOS

MÊS	PSIQUIATRA	PSICÓLOGA	ASS. SOCIAL	TOTAL
SET	20	38	-	<b>58</b>
OUT	37	29	07	<b>73</b>
NOV	22	15	10	<b>47</b>

DEZ	23	09	07	<b>39</b>
-----	----	----	----	-----------



**HOSPITAL**



# PRODUÇÃO

## 21781 ATENDIMENTOS

	SET	OUT	NOV	DEZ
Consulta Médica	1600	1205	1093	1260
Consulta de Enfermagem	1643	1260	1161	1388
Administração de Medicamentos	2273	2778	2778	2941

Retirada de Pontos	27	24	24	16
Curativos	42	92	76	58
Sutura	20	-	-	22
<b>TOTAL</b>	<b>5605</b>	<b>5359</b>	<b>5132</b>	<b>5685</b>

# COVID

	SET	OUT	NOV	DEZ	TOTAL
TESTES REALIZADOS	28	23	38	91	180

**78.460**

## **ATENDIMENTOS PRESTADOS DE SETEMBRO A DEZEMBRO**